

2023  
LGS  
İLK ADIM

DOĞUBAYAZIT REHBERLİK VE ARAŞTIRMA MERKEZİ

# LİSELERE GEÇİŞ SİSTEMİ

Liselere yerleřtirmede temel olarak 2 sistem kullanılır.

1.Merkezi Yerleřtirme (Sınavla öğrenci alan okullar)

-Fen Liseleri

-Sosyal Bilimler Liseleri

-Proje Okulları

2.Yerel Yerleřtirme (İkamet adresine göre öğrenci alan okullar)

+ Yetenek Sınavı (Güzel Sanatlar Liseleri, Spor Liseleri, Bazı Anadolu İmam Hatip Liseleri)

+Pansiyonlu Okullara Yerleřtirme

# MERKEZİ YERLEŐTİRME SİSTEMİ

Milli Eđitim Bakanlıđı tarafından her sene sınavla đrenci alacak okullar belirlenir ve kontenjanları kamuoyuna aıklanır.

Bu okullara đrenci yerleőtirmek iin MEB, her sene Haziran ayında merkezi bir sınav yapar. (LGS)

Bu sınava girmek zorunlu deđildir.



# MERKEZİ YERLEŐTİRME SİSTEMİ



Merkezi yerleőtirme sisteminde **öncelikle öğrencilerin sınav puanlarına** bakılır ve puanı yüksek olan öğrenci önce yerleőtirilir.

## PUANLARDA EŐİTLİK VARSA



- OBP üstünlüğüne
- Sırasıyla 8,7,6.sınıf YBP üstünlüğüne
- Tercih önceliğine

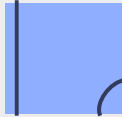

- Doğum tarihine göre yaşı küçük olana öncelik verilir.



# MERKEZİ SINAV (LGS)

Merkezi sınavda (LGS) sorular 8.sınıf konularından oluşmaktadır.

Merkezi Sınav (LGS) 2 oturumdan oluşmaktadır. Toplam soru sayısı 90'dır.



# 1

## SÖZEL BÖLÜM

(1) 2

Türkçe

20 Soru

T.C. İnkılap Tarihi ve Atatürkçülük

10 Soru

Din Kültürü ve Ahlak Bilgisi

10 Soru

Yabancı Dil

10 Soru

**TOPLAM: 75 Dakika – 50 Soru**

# 2

## SAYISAL BÖLÜM

1 (2)

Matematik

20 Soru

Fen Bilimleri

20 Soru

**TOPLAM: 80 Dakika – 40 Soru**

# ...HESAPLAMA



- Matematik
- Türkçe
- Fen Bilimleri







- T.C. İnkılap Tarihi ve Atatürkçülük
- Din Kültürü ve Ahlak Bilgisi
- Yabancı Dil

- Sorular çoktan seçmeli test şeklinde olacak.
- 3 yanlış cevap 1 doğru cevabı götürecektir.
- Sınav soruları 8. sınıf konularından oluşacaktır.

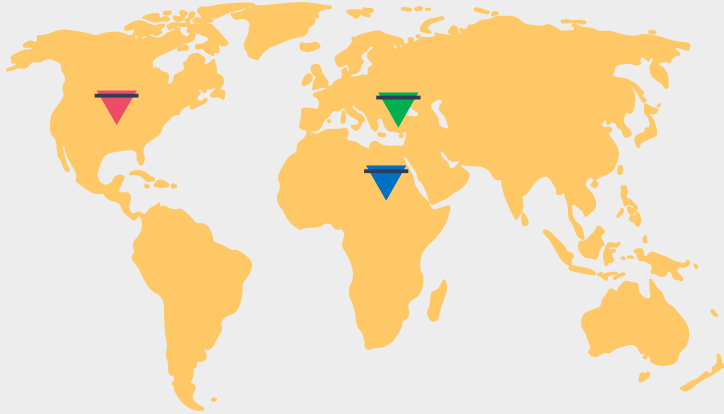

# YEREL YERLEŐTİRME SİSTEMİ



-  Kayıt Alanı: Kendi bölgemizdeki okullar
-  Komşu Kayıt Alanı: Bize yakın bölgedeki okullar
-  Diğer Kayıt Alanı: İl/ilçemizin dışındaki okullar

Yerel yerleőtirme sistemine göre öğrenciler, ikamet adreslerine göre okullara yerleőtirilirler. Okulların türü, okulların kontenjanı, okulların buldukları yere göre ortaöğretim kayıt alanları oluşturulacak.

İkamet adresinde eşitlik bozulmazsa yani iki öğrencide kayıt alanında ise, OBP'si yüksek olan öğrenci okula yerleőtirilir.

Eşitlik devam ederse sırasıyla 8,7,6.sınıf YBP'larına bakılır.

# YETENEK SINAVI



Resim alanı, m¼zik alanı, T¼rk sanat m¼zięi, T¼rk halk m¼zięi, spor alanı gibi yetenek alanlarına iliřkin eęitim veren g¼zel sanatlar liseleri, spor liseleri ve bazı anadolu imam hatip liselerine yapılan yerleřtirme sistemidir.



Merkezi sınavdan (LGS) sonra sınav bařvuruları bařlar ve okulların kendisi tarafından yetenek sınavları yapılır.





**NASIL  
HAZIRLANMALIYIM?**

# MERKEZİ SINAV (LGS)

## HEDEF

Öncelikle kendimize bir hedef belirlemeliyiz.

## PLAN

Hedefimize ulaşmak için neler yapmamız gerektiğini tespit edip, bunları planlı şekilde uygulamalıyız.

## ODAKLAN

Odaklanmamızı zorlaştıracak telefon, oyun, dizi vb. şeylerle aramıza mesafe koymalıyız.

## DENEME

Belli aralıklarla çalışmalarımızı denemeli, eksiklerimizi tespit etmeli ve tamamlamalıyız.



# YEREL YERLEŐTİRME (İKAMET ADRESİ)



6.Sınıf

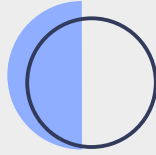

7.Sınıf



8.Sınıf

8.Sınıf not ortalamamızı yükseltmek için derslerimizi düzenli takip etmeli, ödev/projelerimizi özenerek yapmalı ve ders notlarımızı olabildiğince yüksek tutmalıyız.

# DOĞUBAYAZIT YEREL YERLEŐTİRME OBP PUANLARI

Doğubeyazıt	Gevher Nesibe Mesleki ve Teknik Anadolu Lisesi	83,8929
Doğubeyazıt	Ahmedi Hani Anadolu Lisesi	83,8657
Doğubeyazıt	Ağrı Yunus Emre Anadolu Lisesi	73,7102
Doğubeyazıt	Dr.Reşat Erden Anadolu Lisesi	71,3734
Doğubeyazıt	A Takımı-Savaş Ay Anadolu Lisesi	65,8698
Doğubeyazıt	Doğubeyazıt Şehit Polis Fethi Sekin Mesleki ve Teknik Anadolu Lisesi	45,1652
Doğubeyazıt	Muhammed Celali Mesleki ve Teknik Anadolu Lisesi	32,1539
Doğubeyazıt	Medine Müdafii Fahrettin Paşa Anadolu İmam Hatip Lisesi	0

# YETENEK SINAVI

Yetenekli olduğumuzu düşündüğümüz alanla ilgili hem o dersin öğretmenine hem de psikolojik danışman/rehber öğretmenimize başvurup bilgi alabiliriz.

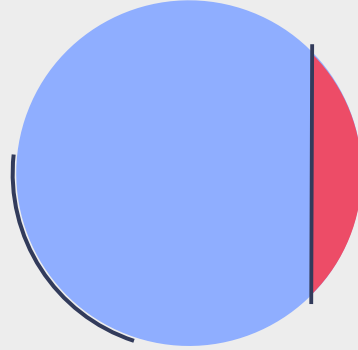

Yetenek sınavına girmeye karar verdikçe, sınav şeklini öğrenip (beceri hareketleri, çizim, müzik aleti kullanma vb.) sınav zamanına kadar antrenman/prova yapabiliriz.



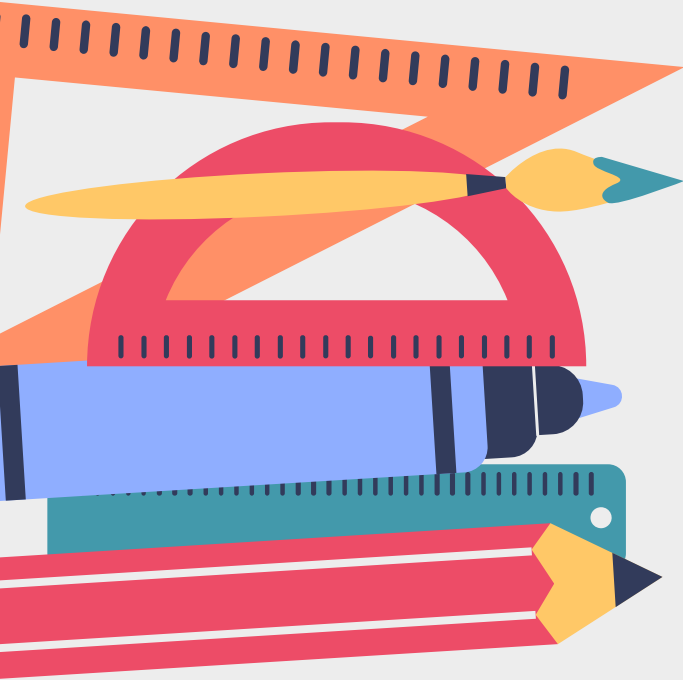

2023  
LGS  
İLK ADIM

DOĞUBAYAZIT REHBERLİK VE ARAŞTIRMA MERKEZİ